MINE SAINT-NICOLAS

A STEINBACH

2EME PARTIE

OBSERVATIONS DIVERSES

SAMEDI 04 JUIN 2022

Participants « dans la mine »:
Emilie et Fabien SARRAILLON, Daniel DOLL, Roland STEIN
et Philippe DEFRANOUX

Participants « prospection mycologique aux alentours de la mine »:
Daniel DOLL, Roland STEIN et Philippe DEFRANOUX

Déterminateur micromycètes : Daniel DOLL

Photos : Philippe DEFRANOUX

OBSERVATIONS DIVERSES

MINE SAINT-NICOLAS STEINBACH

***Salamandra salamandra* (Linnaeus, 1758)**
Salamandre tachetée - Urodela - Salamandridae

Salamandre tachetée

***Bufo bufo* (Linnaeus, 1758) - Crapaud commun - Anura - Bufonidae**

Crapaud commun

Probablement :

***Rana temporaria* Linnaeus, 1758 - Grenouille rousse - Anura - Ranidae**

Probablement : Grenouille rousse

Probablement : Grenouille rousse

PROSPECTION MYCOLOGIQUE

(MICROMYCETES)

AUX ALENTOURS

DE LA MINE SAINT-NICOLAS A STEINBACH

***Sphaerotheca aphanis* (Wallr.) U.Braun, 1982**
Synonyme : *Podosphaera aphanis* (Wallr.) U.Braun & S.Takam., 2000
Erysiphales - Erysiphaceae

sur

Geum urbanum L., 1753
Benoîte des villes - Benoîte commune - Herbe de saint Benoît
Rosales - Rosaceae

***Puccinia opizii* Bubák, 1902 - Pucciniales - Pucciniaceaes**

sur

Lactuca muralis (L.) Gaertn., 1791
Laitue des murs - Mycélide des murs - Mycélis des murs
Asterales - Asteraceae

2ème découverte alsacienne.

***Puccinia opizii* Bubák, 1902 - Pucciniales - Pucciniaceaes**

sur

Lactuca muralis (L.) Gaertn., 1791

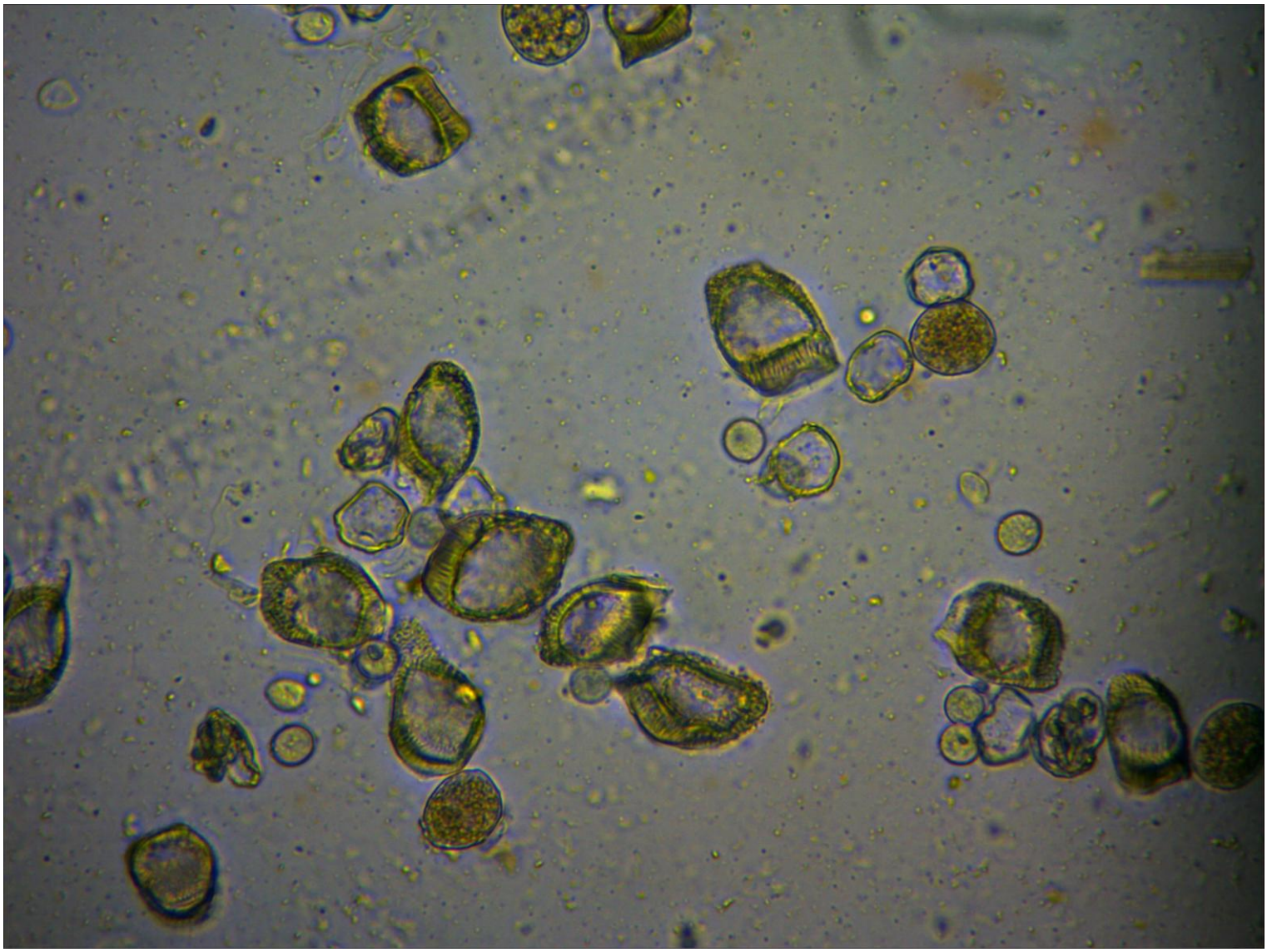

Vue au microscope de :

***Puccinia opizii* Bubák, 1902**
sur *Lactuca muralis* (L.) Gaertn., 1791

Les péridiums contenant les spores sont latéralement comprimés.

(Micro : eau - Grossissement 400x)

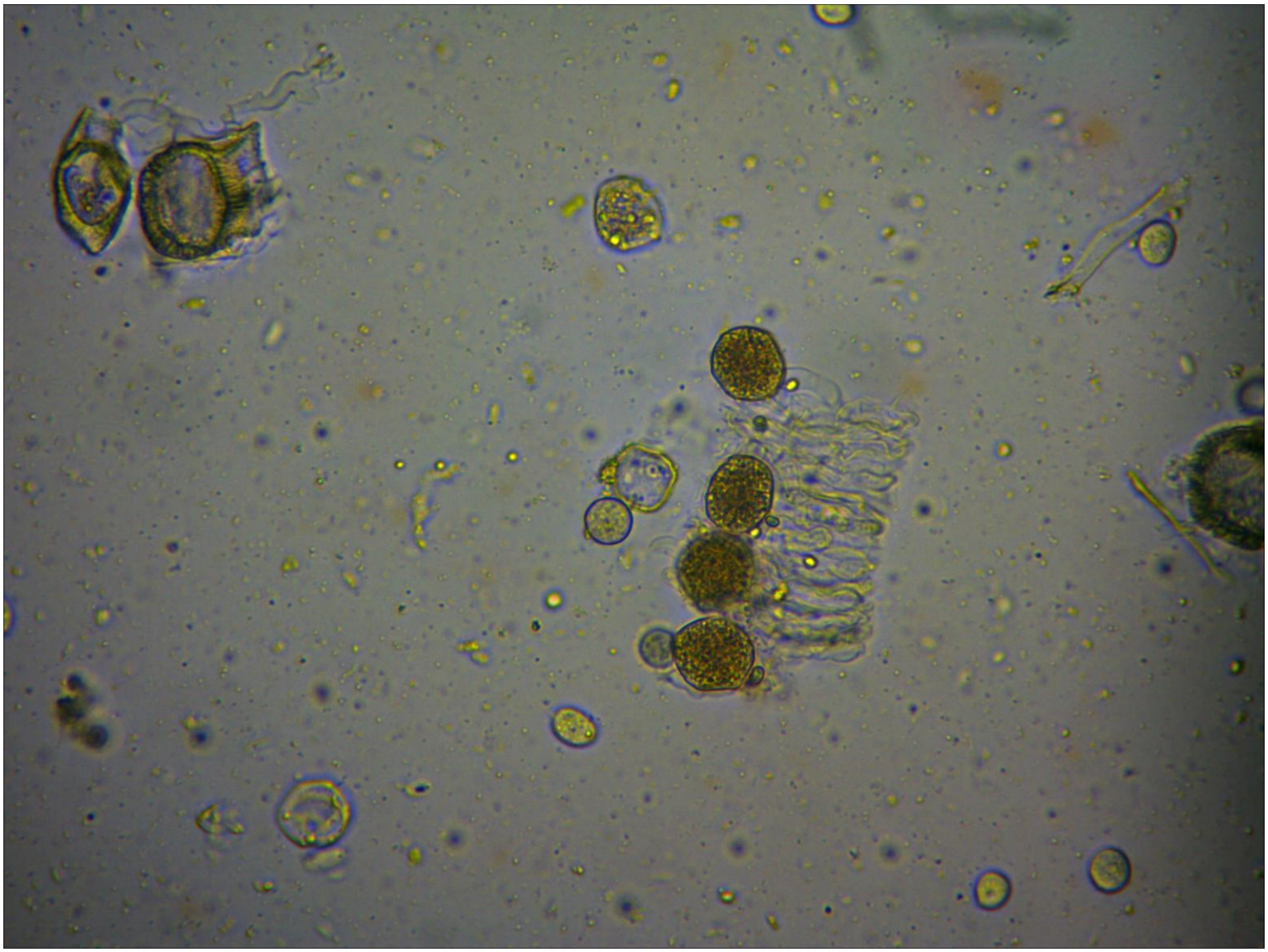

Vue au microscope de :

***Puccinia opizii* Bubák, 1902**
sur *Lactuca muralis* (L.) Gaertn., 1791

Ecidiospores subglobuleuses à anguleuses jusqu'à 21X18 mu.
Certains auteurs les donnent plus petites.

(Micro : eau - Grossissement 400x)

INSECTE

***Atolmis rubricollis* (Linnaeus, 1758)**
La Veuve - Le Collier rouge - Lepidoptera - Erebidae

(Déterminateur : Philippe DEFRANOUX)